

PROJET ASSOCIATIF



2026-2028

Sommaire

A PROPOS	-----	03
L'ATELIER VÉLO	-----	04
LE VIRAGE	-----	05
NOTRE HISTOIRE	-----	06
MISSION	-----	07
CADRE DE VALEURS	-----	08
CLUB & SERVICES	-----	09
NOS ACTIONS	-----	10
L'AVENIR	-----	13
REJOIGNEZ-NOUS	-----	14



A propos

LE CONSTAT

Aujourd'hui en milieu peu dense et rural, la réponse à nos besoins de déplacements est le plus souvent la voiture individuelle. Paradoxalement la voiture coûte cher (env. 4000€/an) et prend une place conséquente dans le budget des ménages et sur la voie publique*.

En Ariège, cette forte dépendance à l'automobile engendre une forme de précarité. Pour permettre le report modal vers de nouvelles pratiques, l'habitant·e a besoin de trouver près de chez lui ou de chez elle, des services** tels que : un lieu pour apprendre à entretenir et réparer son vélo, une station de gonflage 24/24, une communauté pour se sentir conforté·e dans sa pratique, un service de location de vélos à assistance électrique (VAE) pour expérimenter de nouvelle forme de se déplacer au quotidien....

Foix Maison des Mobilités est née en 2020, nourrie de ces constats, pour promouvoir des modes de déplacements actifs et solidaires, moins polluants et moins coûteux.

Avec le pari que même loin des métropoles, la pratique du vélo et les bienfaits qui en découlent, sont accessibles à toutes et à tous.



*1 place automobile = 8 à 10 vélos standards

** Partie 4 (p.92) du Schéma directeur du Plan Vélo Vallée de l'Ariège

L'atelier vélo

PARTICIPATIF & SOLIDAIRE

- Les ateliers vélo participatifs sont un maillon essentiel de la chaîne de la mobilité et de l'économie circulaire de nos territoires ruraux.
- C'est un lieu "repère" pour les pratiquant·es qui promeut la pratique du vélo en facilitant l'entretien et la réparation grâce à la transmission des savoirs, à la mise à disposition d'outils et de pièces d'occasion à prix libre.
- Membre du réseau des ateliers de l'Heureux Cyclage, l'adhésion à l'atelier du **17bis'cyclette** permet d'accéder à l'un des 180 ateliers vélo participatifs en France grâce au programme les Voyageureuses.



Un épanouissement dans la mécanique qui se veut participatif et solidaire : à l'atelier chacun·e est invité·e à apprendre à d'autres comment entretenir ou réparer sa bicyclette. Ceux qui savent apprennent à ceux qui ne savent pas encore. Ce transfert de savoir-faire favorise l'autonomie des cyclistes.

Transmission des savoirs, entraide, réemploi des objets, apéros démontages...

Le **17bis'cyclette** est ouvert :

- mercredi 17h-21h
- vendredi 14h-17h
- 2ème jeudi du mois :

Atelier Mécameuf en mixité choisie



Le virage

VERS UN TIERS-LIEU MOBILITÉ & LOW-TECH

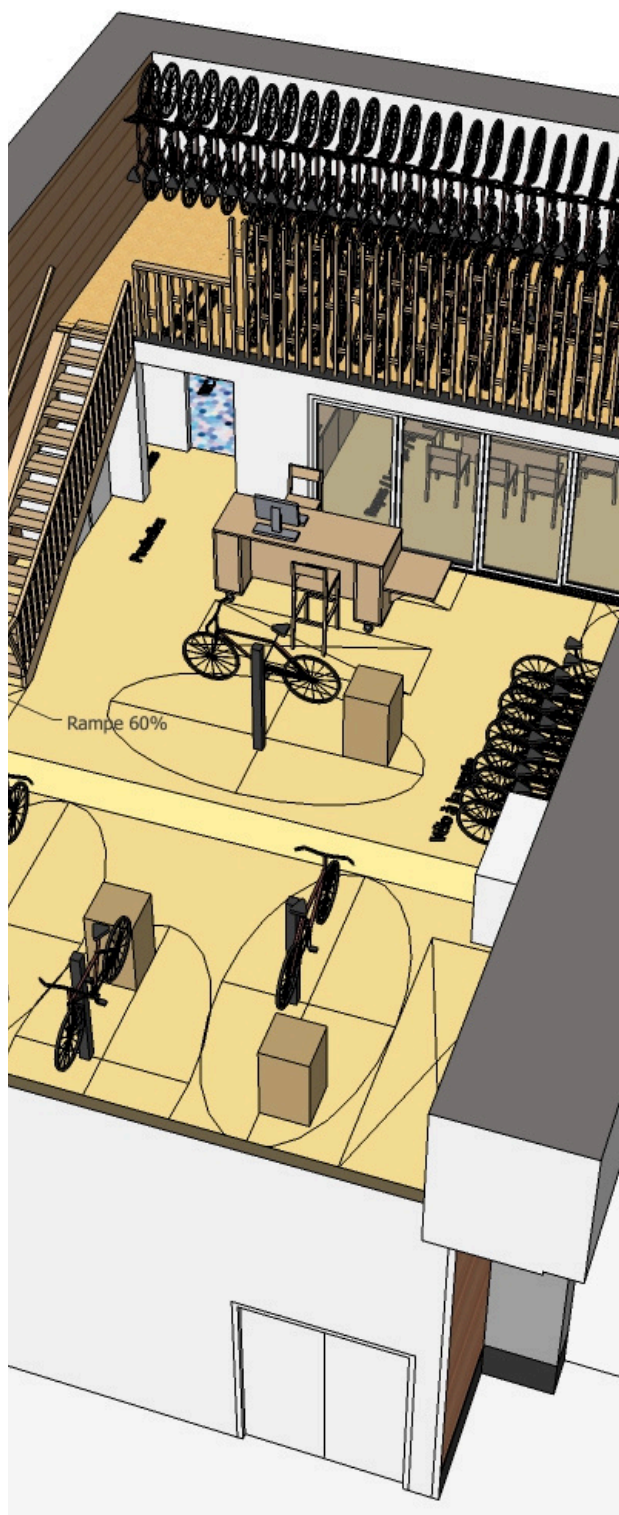

En 2024, l'association amorce un nouveau virage en décrochant un financement Ademe sur 3 ans pour devenir un lieu remarquable et convivial du faire ensemble : donner accès à des outils et de l'apprentissage pour laisser libre court au bricolage de toutes sortes, étendre l'apprentissage de la mécanique du vélo à la soudure et permettre d'explorer le DIY (*Do It Yourself* ou apprendre à faire par soi-même) .

Après une première phase de travaux pour moderniser la façade en 2025, de nouvelles phases de travaux sont attendues en 2026 pour rendre le local plus fonctionnel, permettre la pluralité des activités, améliorer l'accueil de ses salarié-es et proposer un lieu d'accueil chaleureux et convivial.

**Des idées
audacieuses pour
ouvrir la voie à de
nouvelles
perspectives**

Notre histoire

QUELQUES DATES ...

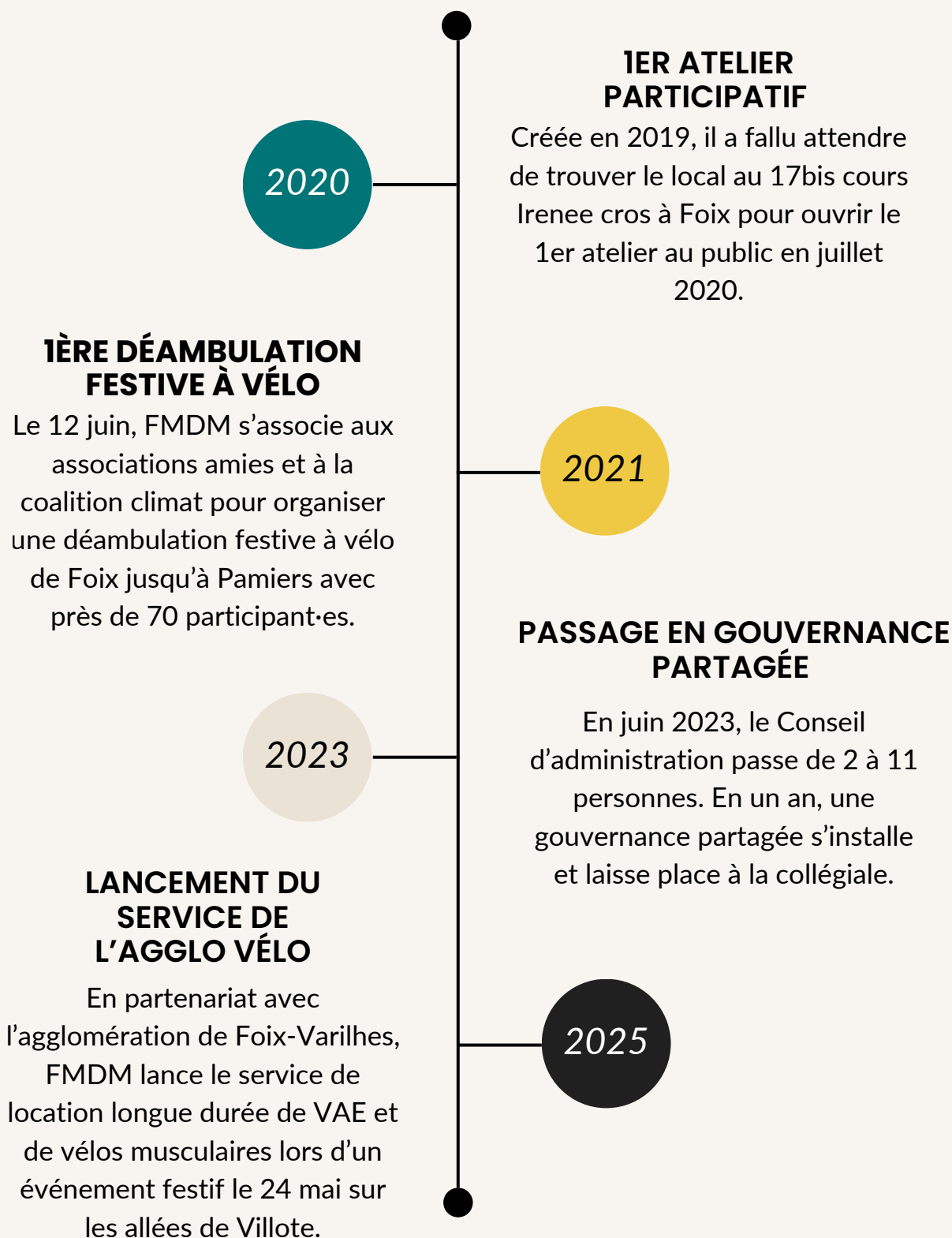

Mission

ACCOMPAGNER ET PROMOUVOIR LES MOBILITÉS QUI SONT UNE ALTERNATIVE À L'USAGE INDIVIDUEL DE LA VOITURE :



EDUCATION

Contribuer à l'éducation à la pratique autonome et sécurisée des modes de déplacement actifs, partagés, notamment du vélo (entretien, réparation, réemploi, conduite, etc.)



PROMOTION

Sensibiliser, informer les décideuses, décideurs et les pouvoirs publics à la nécessité d'acculturer, réaménager et accompagner les changements de pratiques de déplacement.



SENSIBILISATION

Sensibiliser le grand public aux bienfaits des modes de déplacement actifs ou alternatifs à la voiture à usage individuel.



ACCESSIBILITÉ

Favoriser l'accès à toutes et tous aux modes de déplacement actifs ou alternatifs à la voiture à usage individuel.



Accompagnement à l'écomobilité scolaire à l'école de Varilhes.



Accompagnement à l'achat d'un vélo enfant à la Bourse aux vélos à Foix.

Cadre de valeurs

L'ASSOCIATION SE FÉDÈRE AUTOUR DE VALEURS FONDAMENTALES :

1

SOLIDARITÉ

*Partage
Entraide
Transmission de savoirs faire*

2

SOBRIÉTÉ

*Économie de ressources
Réemploi des pièces
Réduction de l'impact carbone*

3

CONVIVIALITÉ

*Tolérance
Laïcité : respect de la liberté
de conscience
Inclusion*

4

RESPONSABILITÉ

*L'esprit d'initiative et
participatif sont au
fondement de l'association*



Un Club & des Services

DEUX ORGANES QUI COHABITENT ...

Le club



LE CLUB GARANT DE LA CONVIVIALITÉ

Le club c'est l'organe dédié aux adhérent·es et utilisateur·ices de l'espace atelier.

Une commission dédiée permet aux adhérent·es utilisateur·ices de proposer et de réaliser leurs idées et leurs envies.

UNE ÉQUIPE SALARIÉE AU SERVICE D'UN TERRITOIRE

FMDM compte 2 salariés pour 1.6 ETP.

Le service de location longue durée de VAE est coordonné par une personne salariée à 21h, tandis que la coordination générale du lieu, le développement des partenariats et des nouvelles activités est impulsée par un coordinateur à 26h.

Les services



La collégiale



UNE COLLÉGALE GARANTE DES ORIENTATIONS STRATÉGIQUES

L'association prend les décisions au sein d'une collégiale composée de membres bénévoles très investis. Chaque membre est de ce fait co-président·e de FMDM.

Chacun est également référent·e d'une thématique qui se travaille en commission (richesses humaines, trésorerie, aménagements...)

Nos actions

MISSION "ÉDUCATION"

Activité	Public cible/bénéficiaire	Source de financement
Atelier participatif de réparation	Adhérent·e	Cotisation
Atelier mécanique vélo hors les murs	organismes sociaux-éducatifs, entreprises, institutions	Prestation
Session remise en selle	Usager·es ponctuels ou sur événementiel	Cotisation
Vélo-école	organismes sociaux-éducatifs, entreprises, institutions	Prestation clients
Ateliers thématiques dans le tiers-lieux	Adhérent·e	Cotisation + participation atelier
Centre de ressources sur le vélo (essentiellement)	Adhérent·e	Cotisation
Formation de bénévoles à la mécanique du vélo	Adhérent·es	Cotisation

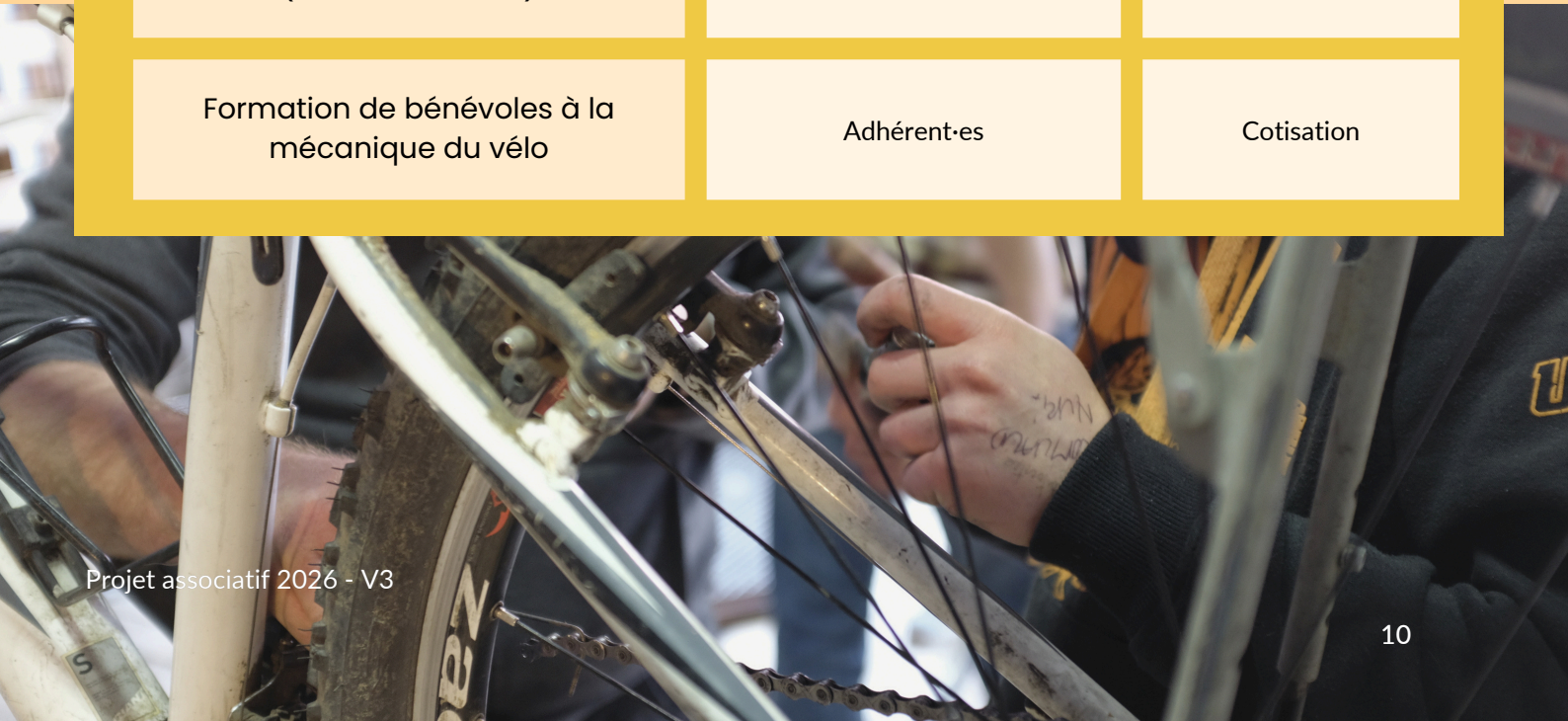

Nos actions

MISSION "ACCESSIBILITÉ"

Activité	Public cible/bénéficiaire	Source de financement
Location longue durée de vélos à assistance électrique et musculaires	Usager-es	Abonnement mensuel & subvention publique
Location de matériel atypique (longtail, vélo cargo, handbike...)	Usager-es	Tarif de location
Bourses aux vélos	grand public & adhérent-es	client
Vente de vélos retapés	Ressourceries, grand public, adhérent-es	client
Campagnes de sensibilisation (Cyclistes brillez...)	Grand public	subvention
Station de gonflage 24/24	Grand public	mutualisation



Nos actions

MISSION "PROMOTION"

Activité	Public cible/bénéficiaire	Source de financement
Événementiel autour de la culture du vélo & de la mobilité	Adhérent·e, grand public	cotisation, subvention
Mise à disposition des locaux	organismes, associations, collectifs informels	location ou troc
Animations ponctuelles divertissantes	adhérent·es, grand public	cotisation
Sorties à vélo (sous la pleine lune, sorties 100% meufs)	adhérent·es	cotisation



L'Avenir

UN LIEU PLURIEL POUR S'INSCRIRE DANS LA DURÉE



ORGANISER DES FESTIVITÉS

Au-delà du bricolage, l'espace de 100m² a déjà été mis à disposition des associations culturelles partenaires pour l'organisation de soirées festives. Le lieu peut également être mis à disposition pour des réunions d'associations ou de collectifs en recherche de lieu ponctuel se réunir.

SE RETROUVER ENTRE COPAINES

Lieu repère pour les pratiquant-es du vélo-loisirs, les cyclistes du quotidien, ou les adeptes des virées sportives, les ateliers en territoire peu dense sont des lieux conviviaux créateurs de lien social, qui dynamisent fortement les territoires ruraux. De plus, ce sont de bons vecteurs de sport.

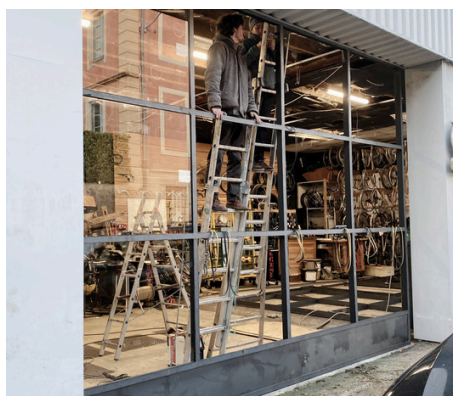

CONSTRUIRE UN AUTRE RÉCIT DE LA MOBILITÉ POUR DEMAIN

Plus que jamais le monde a besoin de lieu hors domicile pour sociabiliser, échanger les idées, bavarder autour d'un café. L'espace tiers-lieu, bien qu'il soit dédié à la création et au bricolage, est avant-tout une porte qu'on peut pousser pour y échanger quelques mots.



17 BIS COURS IRENEE CROS | 09000 FOIX

09 81 98 11 93

bonjour@foixmobilites.org

“Engagez-vous pour le succès commun”

L'Assemblée Générale (2025) se tiendra :
mercredi 10 juin 2026
à 18h au local associatif

Pour rejoindre la collégiale ?
Vous pouvez envoyer votre candidature par
mail ou téléphoner au 07 88 97 37 64 pour
un échange et avoir plus de renseignements.

REJOIGNEZ-NOUS !